JPF CARBURE
E-mail : contact@jpf-carbure.com
Téléphone : +33 (0)4 72 48 40 07

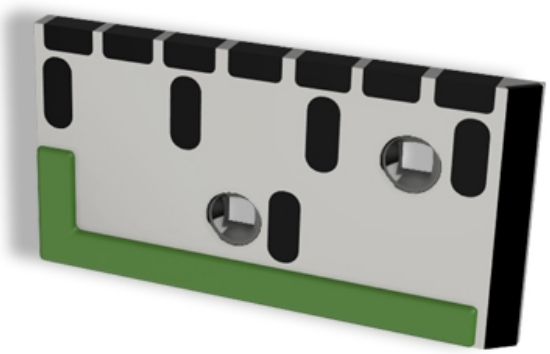

CSGB349 HWD

Marque/Genre Grégoire Besson

Réf. Origine 177349

Longueur 285 mm

Largeur 88 mm

Épaisseur 14 mm

Poids 3,800 kg

EA 80 mm

Diamètre 12,00 mm

Câle de contre-sep droite avec plaquettes carbure équerres et rechargement.